



Памятка для населения

"Профилактика геморрагической лихорадки с почечным синдромом (ГЛПС)"



Геморрагическая лихорадка с почечным синдромом (ГЛПС) - острое инфекционное заболевание, вызываемое вирусами.

Геморрагическая лихорадка с почечным синдромом относится к группе особо опасных природно-очаговых инфекций. Природные очаги ГЛПС формируются в лиственных и смешанных лесах, лесостепных ландшафтах. Резервуаром вируса ГЛПС в природе являются мышевидные грызуны: **рыжая полёвка**, обитающая в смешанных лесах, а также **полевая мышь, желтогорлая мышь, полёвка обыкновенная, домовая мышь, серая крыса**. У грызунов геморрагическая лихорадка протекает без клинических проявлений как хроническая инфекция. Выделение вируса из организма грызунов происходит со слюной, мочой и калом, заражая лесную подстилку, воду, продукты питания. Точных данных о времени сохранения вируса ГЛПС во внешней среде нет.

Заболевания людей ГЛПС регистрируются в течение всего года с подъёмом заболеваемости в летне-осенний период. Эпидемический рост заболеваемости приходится на годы, благоприятные для размножения грызунов, приводящие к росту их численности.

Чаще всего человек заражается при вдыхании пыли, заражённой вирусом ГЛПС, а также при употреблении воды, пищевых продуктов, овощей и фруктов, загрязнённых выделениями грызунов.

Заражение в большинстве случаев происходит при проведении сельскохозяйственных работ, лесоразработках, работах на дачных и приусадебных участках, посещении леса для сбора ягод и грибов,

отдыхе на природе. Период от момента заражения до начала заболевания составляет 7 - 25 дней, средний 17 дней, в редких случаях 40 дней.

Заболевание начинается остро с подъёма температуры тела до 38-40°, озноба, резких головных болей, болей в мышцах. Отмечается гиперемия (покраснение) лица, шеи, верхней половины туловища.

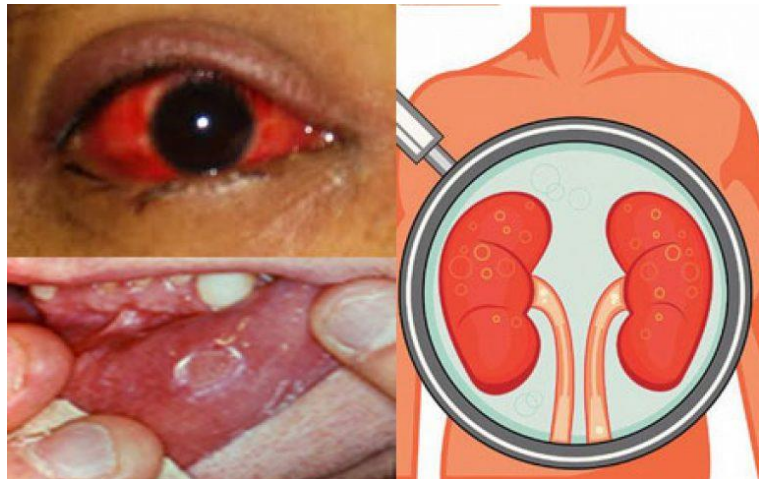

Глаза воспалены ("кроличьи глаза"). У части больных теряется острота зрения ("рябит в глазах", "вижу, как в тумане"). В начальном периоде ГЛПС часто принимают за грипп. В ряде случаев отмечаются носовые кровотечения, появляется кровь в моче. Больные

жалуются на боли в животе и поясничной области. Количество мочи резко уменьшается, в тяжелых случаях развивается анурия - полное прекращение выделения мочи.

Учитывая серьезность клинических проявлений и тяжесть заболевания, лечение больных ГЛПС должно осуществляться в условиях больницы. **При появлении первых признаков заболевания необходимо незамедлительно обращаться к врачам.** Больные ГЛПС опасности для других людей не представляют.

В целях предупреждения заражения необходимо обеспечить **проведение комплекса профилактических мероприятий:**

- При посещении леса необходимо строго соблюдать личную гигиену - посуду и пищу нельзя раскладывать на траве, пнях. Для этих целей необходимо использовать клеёнку.
- Весной перед началом сезона дачные помещения рекомендуется тщательно вымыть с применением дезинфицирующих средств (3% растворы хлорамина, хлорной извести).
- При уборке дачных, подсобных помещений, гаражей, погребов рекомендуется надевать ватно-марлевую повязку из 4-х слоев марли и резиновые перчатки. Во время уборки не следует принимать пищу, курить.

Те же меры личной профилактики применяются при перевозке и складировании сена, соломы, заготовке леса, переборке овощей и др.

- Не захламлять жильё и подсобные помещения, дворовые участки, особенно частных домовладений, своевременно вывозить бытовой мусор.
- Исключить возможность проникновения грызунов в жилые помещения и хозяйственные постройки, для чего следует заделывать вентиляционные отверстия металлической сеткой и зацементировать щели и отверстия.
- Категорически запрещается употреблять в пищу подпорченные или загрязнённые грызунами продукты. Вода для питья должна быть кипячёной. Пищевые продукты следует хранить в недоступных для грызунов местах.
- Для ночлега следует выбирать сухие, не заросшие кустарником участки леса, свободные от грызунов. Избегать ночёвок в стогах сена и соломы.
- Для надёжного предупреждения заражения ГЛПС необходимо проводить истребление грызунов всеми доступными средствами на территории дач, садов, частных построек и т. д.

